

農協シリーズ 冬の大感謝キャンペーン 専用応募ハガキ

出力は A4用紙を使い、原寸(100%)にてお願いいたします。
 ※やぶれやすいので、厚紙に貼ってご応募ください。

キリトリ線

郵便はがき

専用応募はがき

176-8799

お手数ですが
所定金額分の切手をお貼りください。

日本郵便株式会社 練馬郵便局留

「農協シリーズ 冬の大感謝キャンペーン」

事務局

〒	()	都道府県	市区郡
ご住所			
フリガナ		年齢	
お名前			
お電話番号			
ご購入店舗名			
ご希望コース		<input type="radio"/> Aコース 上州和牛(すき焼き用) 400g	
ご希望コースに○印をつけてください		<input type="radio"/> Bコース 大分県産 さつまいも (甘太くん) 5kg	

【個人情報の取り扱いについて】

協同乳業株式会社では、応募に際しご記入いただきましたお客様の個人情報は、抽選及び賞品の発送のためにのみ使用させていただきます。また、その個人情報は、協同乳業株式会社にて適切に管理し、お客様の同意を得ないで業務委託先以外の第三者に開示・提供することはありません。(法令により開示・提供を認められた場合を除きます。)

山折り

協同乳業(株)
農協シリーズ 冬の大感謝 キャンペーン
 キャンペーン期間 2025年1月6日(月)~2025年2月28日(金)
 (2025年2月28日(金)当日消印有効)
 抽選で50名様

【全農所属】石川 佳純

レシート貼付欄

レシート
 □□□□ ¥0000
 □□□□ ¥0000
 □□□□ ¥0000
 □□□□ ¥0000
 □□□□ ¥0000
 □□□□ ¥0000
 □□□□ ¥0000
 お買上計 ¥0000

こちらに対象商品2点分が含まれているレシートをセロハンテープなどでしっかりと貼り付けてください。
 対象商品1点分が含まれているレシートを2枚でも構いません。

- 対象商品が含まれていないレシートは無効です。
- レシートのコピーでのご応募は無効です。
- レシートが長い場合は折りたたんでセロハンテープなどでしっかりと貼ってください。
- クレジットカードをご利用のお客様は、お客様のプライバシー保護のため、レシートに印字されているクレジットカード情報は切り取って貼り付けてください。

【ご注意】対象商品の取り扱いのない店舗がございます。

キリトリ線

キリトリ線

対象商品

農協牛乳 1000ml
 農協牛乳 濃甘いちご 180g
 農協牛乳 まろやかコーヒー 180g
 農協牛乳 宇治抹茶 180g
 農協ヨーグルト 400g
 農協ヨーグルト 濃厚クリーム仕立て 100g
 農協のむヨーグルト 濃厚クリーム仕立て 180g

※店舗により一部取扱のない場合がございます。※予告なくパッケージを変更する場合があります。

応募ハガキのご利用方法

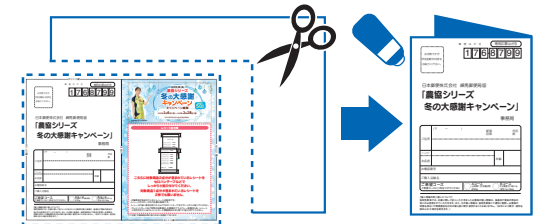

キリトリ線にそって、余分な部分を切り落とし、中央の線に沿って山折りにし、のりで貼り合わせてください。必要事項をご記入の上、対象商品2点分が含まれているレシートを1口として所定金額分の切手を貼付の上、ご応募ください。複数枚のハガキをまとめて封書でもご応募できます。

- 【ご注意】
- ※ご購入金額に関わらず、ハガキ1枚につき1口のご応募とさせていただきます。
 - ※お一人様何口でもご応募いただけますが、お一人様のご当選回数は1回とさせていただきます。
 - ※ご応募いただいたハガキ、レシートは返却できませんのであらかじめご了承ください。
 - ※レシートの貼付忘れは無効となります。また記入漏れがあると無効になる場合がございますのでご注意ください。